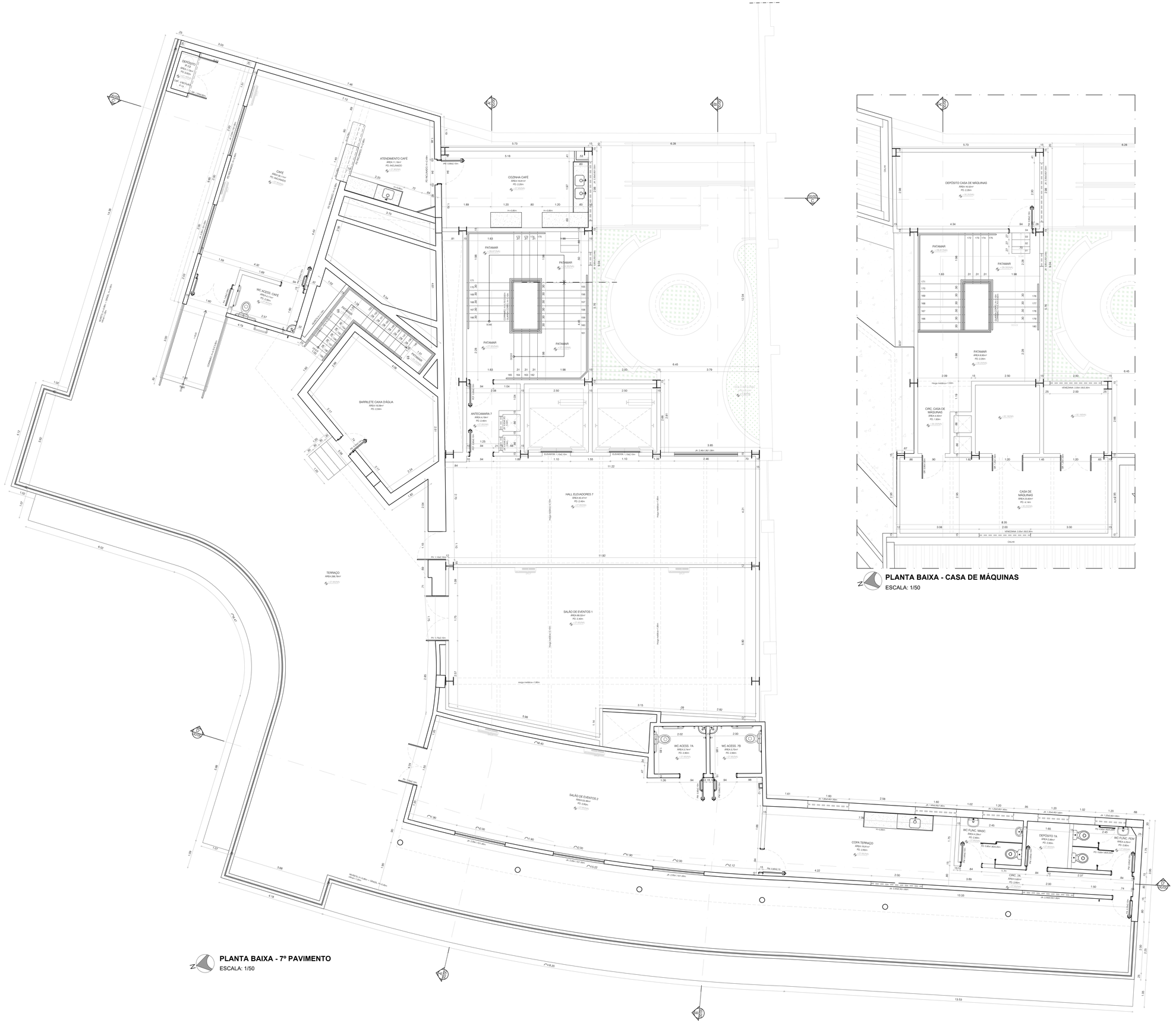

LEGENDA:

- SOLO NATURAL
- PISO CIMENTADO COM ENQUADRAMENTO 1,00x1,00 NA COR CINZA

PROPRIETÁRIO:
PREFEITURA DO RECIFE
CNPJ.n° 10.565.000/0001-82

RESPONSÁVEL TÉCNICO:
THAIS CAROLINE PATRIOTA - ARQUITETA E URBANISTA
CAU/BR: A166138-8

CONSTRUÇÃO:

Nº REVISÃO	DATA	DESCRIÇÃO	ANALISTA	RESPONSÁVEL
R00	28/11/2025	EMISSÃO INICIAL		SETOR DE PROJETOS GSM

TABELA DE REVISÃO

SETOR DE PROJETOS
GERENCIAMENTO

GUSMÃO Planejamento & Obras
Av. Gov. Agamenon Magalhães, 2885. Espinheiro, Recife - PE, 52021-170
Fone: (81) 3427-2481
@gusmaoplanejamento
(81) 9.9375-8260
gusmaoplanejamentos
www.gusmaopl.com.br

PROJETO:

PROJETO DE REFORMA E REQUALIFICAÇÃO DO EDF. TRIANON, LOCALIZADO NA AV. GUARARAPES, Nº 283 - SANTO ANTÔNIO, RECIFE/PE. CEP: 50.010-000

TIPO DE PROJETO	USO/ATIVIDADE	ZONA/SETOR	CÓDIGO DO PROJETO
PROJETO ARQUITETÔNICO EXECUTIVO	USO - D - INSTITUCIONAL ATIVIDADE - EDUCAÇÃO	CENTRO: ZEPH-10/ SPR-05; ZONA ESPECIAL DE PATRIMÔNIO HISTÓRICO-CULTURAL	GSM-2025-REQ-11

TITULO:

PLANTA BAIXA - 7º PAVIMENTO E CASA DE MÁQUINAS

PRANCHA: 19 | 85

ESCALA:	DESENHO:	DATA:
1/50	ARQª NAYARA VITAL ARQª THAIS PATRIOTA	NOVEMBRO - 2025

ARQUIVO ELETRÔNICO	EMISSÃO:	REVISÃO:
GSM_IFPE CENTRO TRIANON_ARQ_PE_02-PLA_R00	28/11/2025	R00

É PROIBIDA NA FORMA DA LEI Nº 9.966, ART. 94 CÓDIGO PENAL A REPRODUÇÃO TOTAL DESTE DESENHO SEM COMO SUA COMUNICAÇÃO A TERCEIROS SEM A AUTORIZAÇÃO PRÉVIA DA EMPRESA.